

称			
电子	在现代: 一记天 2020 上		学, 采用线 投身学习, 学习与抗疫
业技	以“校中 职财务管 制”人才		学模式 人才培养模 程 “双导师” 素质 非方式

填写: 招生招
应从试点工作

— —

2020

2020

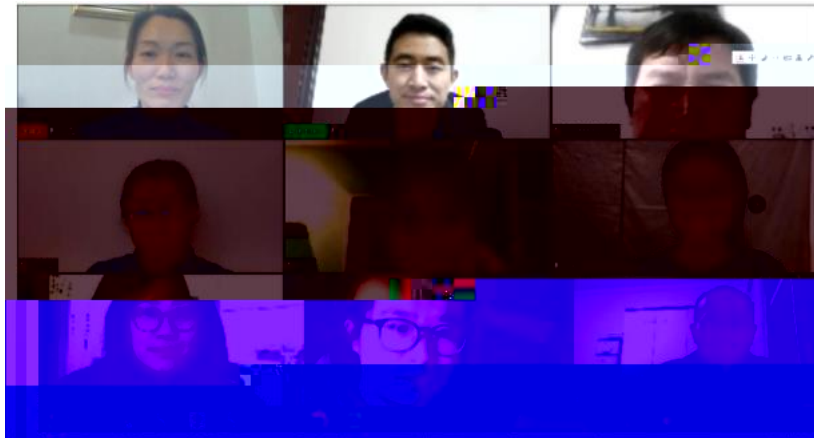



2

"

"

3 30

2020 3 29

"

"

"

"

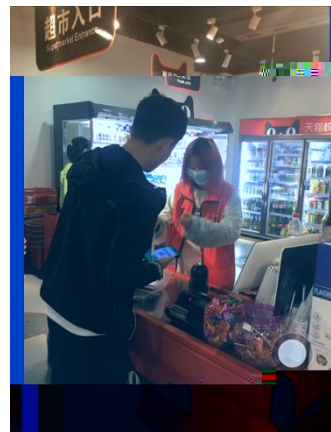
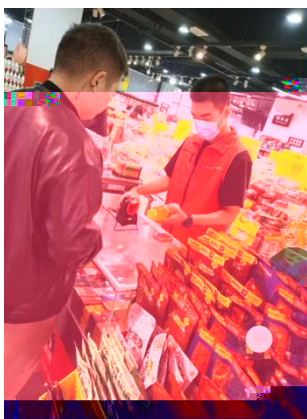

3

5 22

6 14

19 2

2

2020 10 28

办

:

()

"

"

办

:

19统计与会计3

签到 问卷 抢答 选人 评分 测验 活动库

抢答 03-10 16:40

调查项目是什么？
选人 03-10 16:12

某市规定2019年工业经济活动成果年报呈报时间是2020年1月31日，其调查时间为（ ）。
测验 03-10 16:10

统计调查的客体要求有（ ）。

统计调查的客体要求有（ ）。

抢答 03-10 16:10

(课堂互动)

办

“

”

“

”

“

”

“

”

办

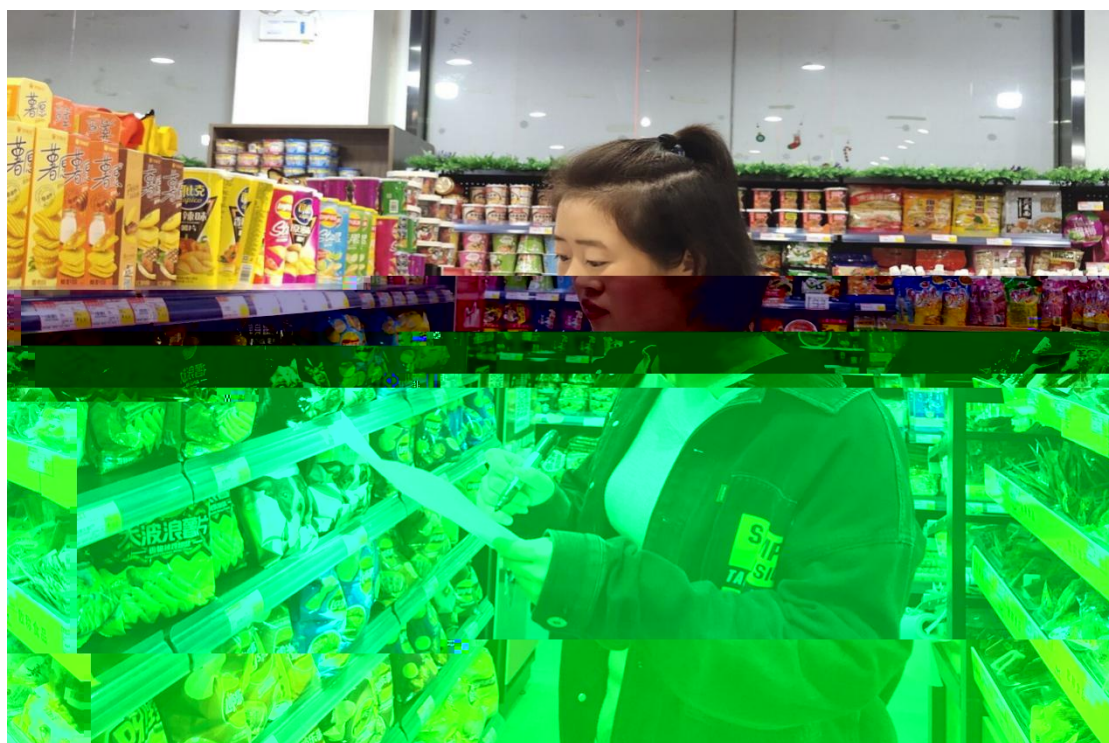



办

"

"

"

"

"

"

"

"

2020 10 28